



和知川原生協クリニック ふれあいニュース



2025年11月発行

医療生協への「加入・増資」をお願いいたします！



10月・11月は医療生協の強化月間にあたります。生協法の公布日が10月1日だったこともあり、監督官庁である厚生労働省が生協を強化する月間と位置付けたのが始まりです。職員一丸となって、医療生協を拡大・発展させるために強化月間に取り組んでいます。医療生協を理解していただき、医療生協の仲間の輪を大きく広げていくためにご協力をお願いします。

医療生協は、組合員さんの出資金によって運営されています。

よく間違われますが、「出資金」は、「寄付金」ではありません。そのため、脱退時（退会時）や必要な時にはお手続きいただければ出資金のお引き出しは可能です。

集まった出資金は医療生協の運転資金として使われ、時には病院やクリニックの建設に、時には新しい医療機器を購入する際に使われてきました。医療生協は組合員さんの出資金に支えられています。

現在、未加入の患者さんには加入のお勧め、既にご加入の組合員さんには増資のお願いをさせていただいております。皆様にとって利用しやすいより良い医療を提供させていただくためにも、趣旨をご理解いただきご協力をお願いします。

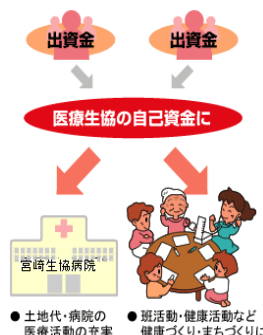

～インフルエンザの予防接種について～

予約不要

- 接種時間 午前（月～土） 8:30～11:45
午後（金曜のみ）14:00～16:00
夜間（月・水） 17:00～18:00
- 料 金 65歳以上 1,500円（宮崎市・国富町・綾町の方）
※公費負担は市町村で金額が異なります。
65歳未満 組合員 3,000円 非組合員 4,500円
- 接種期間 2025年10月6日～2026年3月31日



時間帯や曜日によって非常に混雑することが考えられます。密にならないようご協力とマスクの着用をお願いします。また、接種者が多いと待ち時間も長く発生する場合がありますので、あらかじめご了承ください。

～新型コロナウイルスの定期予防接種について～

要予約

- 接種時間 午前（月～土） 8:30～11:45
午後（金曜のみ）14:00～16:00
夜間の接種は行いません。
- 料 金 65歳以上 4,500円（宮崎市・国富町・綾町の方）
※公費負担は市町村で金額が異なります。
65歳未満 組合員 14,000円 非組合員 15,000円
- 接種期間 2025年10月6日～2026年3月31日

～帯状疱疹ワクチン定期予防接種について～

要予約

- 接種時間 午前（月～土） 8:30～11:45
午後（金曜のみ）14:00～16:00
夜間の接種は行いません。
- 対象年齢 定期接種による公費で受けられるのは、令和7年度に65歳、70歳、75歳、80歳、85歳、90歳、95歳、100歳になる方
100歳以上の方は令和7年度に限り全員対象
●助成が受けられるのは生涯で1回限りです。
対象者の方には各市町村より接種券が届いています。
- 接種期間 令和7年4月1日～令和8年3月31日
●組換えワクチンを希望される場合、基本的に1回目の接種は令和8年1月中に完了する必要があります。

～骨密度測定&健康チェックのご案内～

医療生協 中央支部主催で、骨密度測定（有料）、健康チェック（血圧、尿チェック、体脂肪など）心房細動チェックを開催する予定です。組合員以外の方もお気軽にご参加ください。

日程：11月27日（木）14:00～15:00

会場：鶴島公民館

※健康チェック（血圧・尿チェック・体脂肪）心房細動チェックは無料です。
※骨密度測定は、組合員200円、一般の方は300円です。



～歩こう会のご案内～

中央支部主催「歩こう会」のご案内です。

日中も過ごしやすい気候になり、運動にはちょうど良い季節になりました。『スポーツの秋』に気持ちよく歩いてみませんか。

開催日：11月21日（金）（毎月第3金曜日）11:00～

場 所：宮崎県総合文化公園

参加費：無料

備 考：雨天時中止

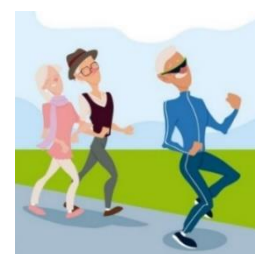

和知川原生協クリニック診療時間のご案内（11月1日～11月30日）日・祝は休診

	受付時間	月	火	水	木	金	土
午前	8：00～11：45	植野	代診	植野	植野	植野	※植野
	診察は8：30から						
午後	13：30～16：00	この時間は定期往診等の時間となります					植野
	診察は14：00から						
夜間	16：30～18：30	植野		植野			
	診察は17：00から						

※7日（金）、8日（土）は宮崎生協病院より「代診」となります。

※第3土曜日（15日）は「休診」となります。

※「夜間診療」は、月・水曜日のみおこないます。

※毎週火曜日は、宮崎生協病院より「代診」となります。

住所：和知川原2丁目25-1

電話：23-0050

FAX：23-0303